

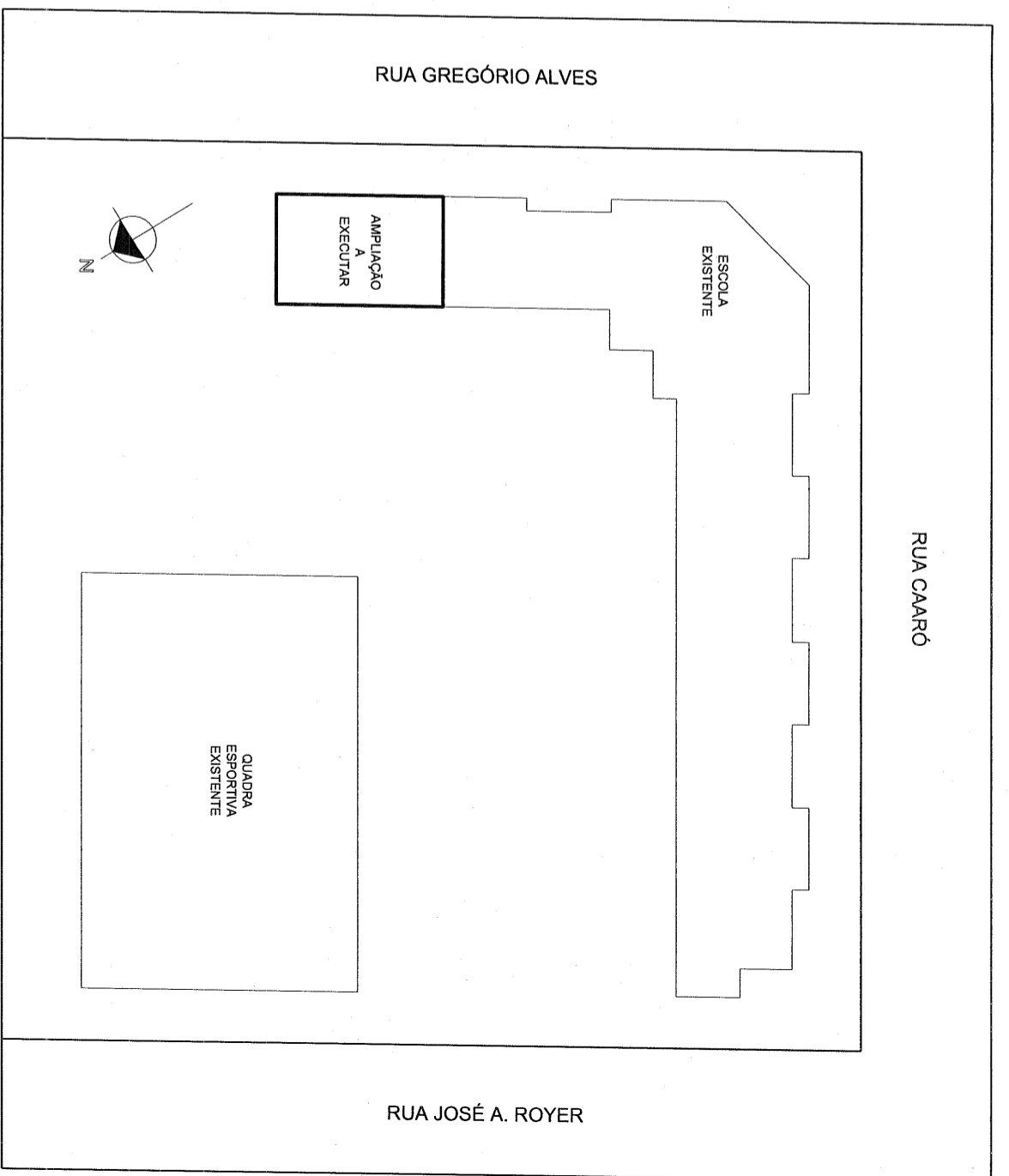

PLANTA BAIXA

ÁREA: 108,80 m<sup>2</sup>

Escala: 1/75



**PROCESSO**  
Pg. LICITATÓRIO

AMPLIAÇÃO ESCOLA SÃO CARLOS

LOCALIZAÇÃO: ESQ. RUA CARÓ COM RUA GREGÓRIO ALVES - VILA ASSUNÇÃO - CABARÉ/RS

DESCRIÇÃO: PROJETO ARQUITETÔNICO

ASSUNTO: SIT/LOC. E PLANTA BAIXA

ASSINATURAS:

PROJETISTA: *[Signature]*

RESP. TÉCNICO: *[Signature]*

PRANCHA 43 nº 01

RESPONSÁVEL TÉCNICA:	ELOISA VOIGT KERN	ÁREA:	108,80 m <sup>2</sup>
ENGENHEIRA CIVIL	ENGENHEIRA CIVIL	ESCALA:	Indicada
		DATA:	OUT/2017
		DESENHO:	Eloisa

SETOR DE ENGENHARIA

RESPONSÁVEL TÉCNICA:  
ELOISA VOIGT KERN  
ENGENHEIRA CIVIL  
CRA 02 203 117

RESP. TÉCNICO: ELOISA VOIGT KERN  
Engenheira Civil CREA/RS 201116

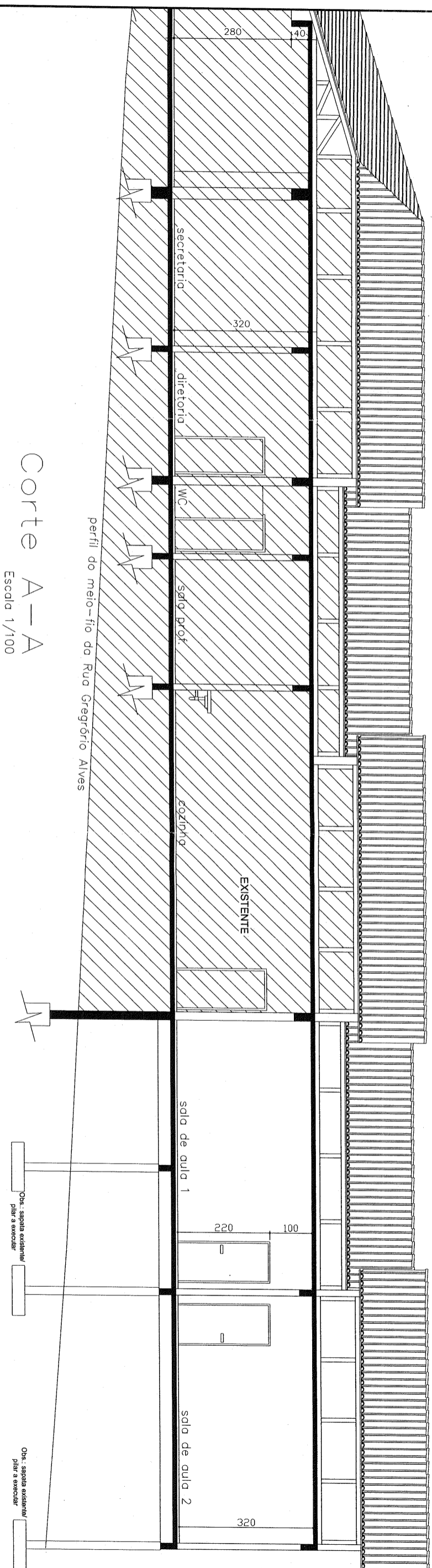

Corte A-A  
Escala 1/100

perfil do meio-fio da Rua Gregório Alves

Obs.: respeitar as alturas dos telhados existentes

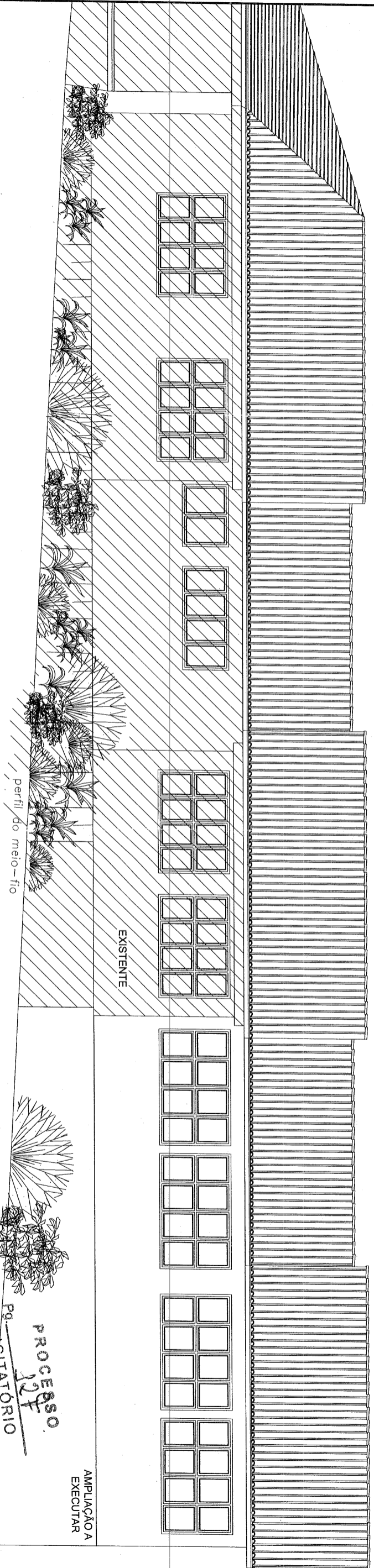

Fachada Rua Gregório Alves  
Escala 1/100

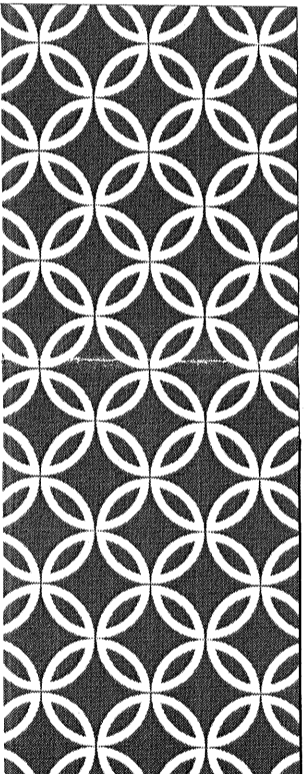

SETOR DE ENGENHARIA

RESPONSÁVEL TÉCNICA:  
ELOISA VOIGT KERN  
ENGENHEIRA CIVIL

<b>AMPLIAÇÃO ESCOLA SÃO CARLOS</b>	
LOCALIZAÇÃO: ESQ. RUA CAROL COM RUA GREGÓRIO ALVES - VILA ASSUNÇÃO - CAIIBATÉ/RS	ÁREA: 108,80 m <sup>2</sup>
DESCRIÇÃO: PROJETO ARQUITETÔNICO	ESCALA: indicado
ASSUNTO: CORTE E FACHADA	DATA: OUT/2017
ASSINATURAS: projetista: <i>[Signature]</i> res. técnico: <i>[Signature]</i>	DESENHO: Eloisa
PRANCHA A3 n.º	02

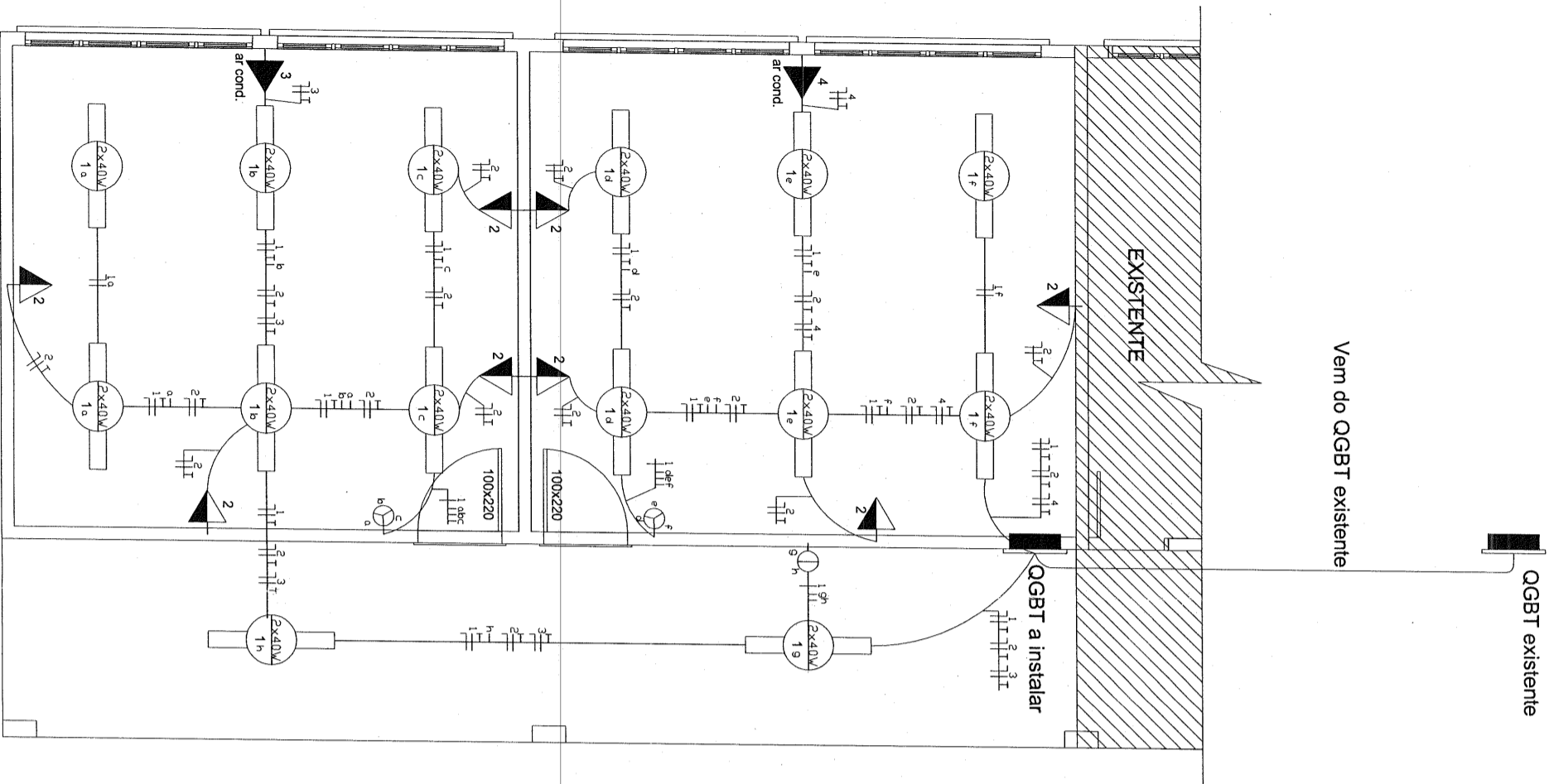

Vem do QGBT existente

QGBT existente

EXISTENTE

QGBT a instalar

QUADRO DE DISTRIBUIÇÃO GERAL							
CIRC. Nº	ILUMINAÇÃO	40W	100W	TOMADAS	100W	300W	PROTEÇÃO
01	2x40W	14					1,6
02			08				1,6
03							1,6
04							1,6
TOTAL		14	08	2x400	4320		20

LEGENDA	
○	INTERUPTOR SIMPLES
⊖	INTERUPTOR DUAS TECLAS
⊚	INTERUPTOR TRÊS TECLAS
⊕	PONTO DE LUZ INCANDESCENTE NO TETO.
⊖	PONTO DE LUZ INCANDESCENTE NA PAREDE.
⊕	PONTO DE LUZ FLUORESCENTE NO TETO.
⊖	PONTO DE LUZ FLUORESCENTE NA PAREDE.
⊕	PONTO DE LUZ INCANDESCENTE NO TETO. POTÊNCIA CIRCUITO, COMANDO.
⊖	PONTO DE LUZ INCANDESCENTE NO TETO. POTÊNCIA CIRCUITO, COMANDO.
⊕	COND. NEUTRO, FASE, RETORNO, PROTEÇÃO
⊖	COND. NEUTRO, FASE, RETORNO, PROTEÇÃO
⊕	TOMADA BAVA h=0,40m
⊖	TOMADA BAVA h=0,40m
⊕	TOMADA MÉDIA h=1,30m
⊖	TOMADA MÉDIA h=1,30m
⊕	TOMADA ALTA h=2,20m
⊖	TOMADA ALTA h=2,20m
⊕	TOMADA NO PISO
⊖	TOMADA NO PISO
⊕	QUADRO GERAL
⊖	QUADRO GERAL

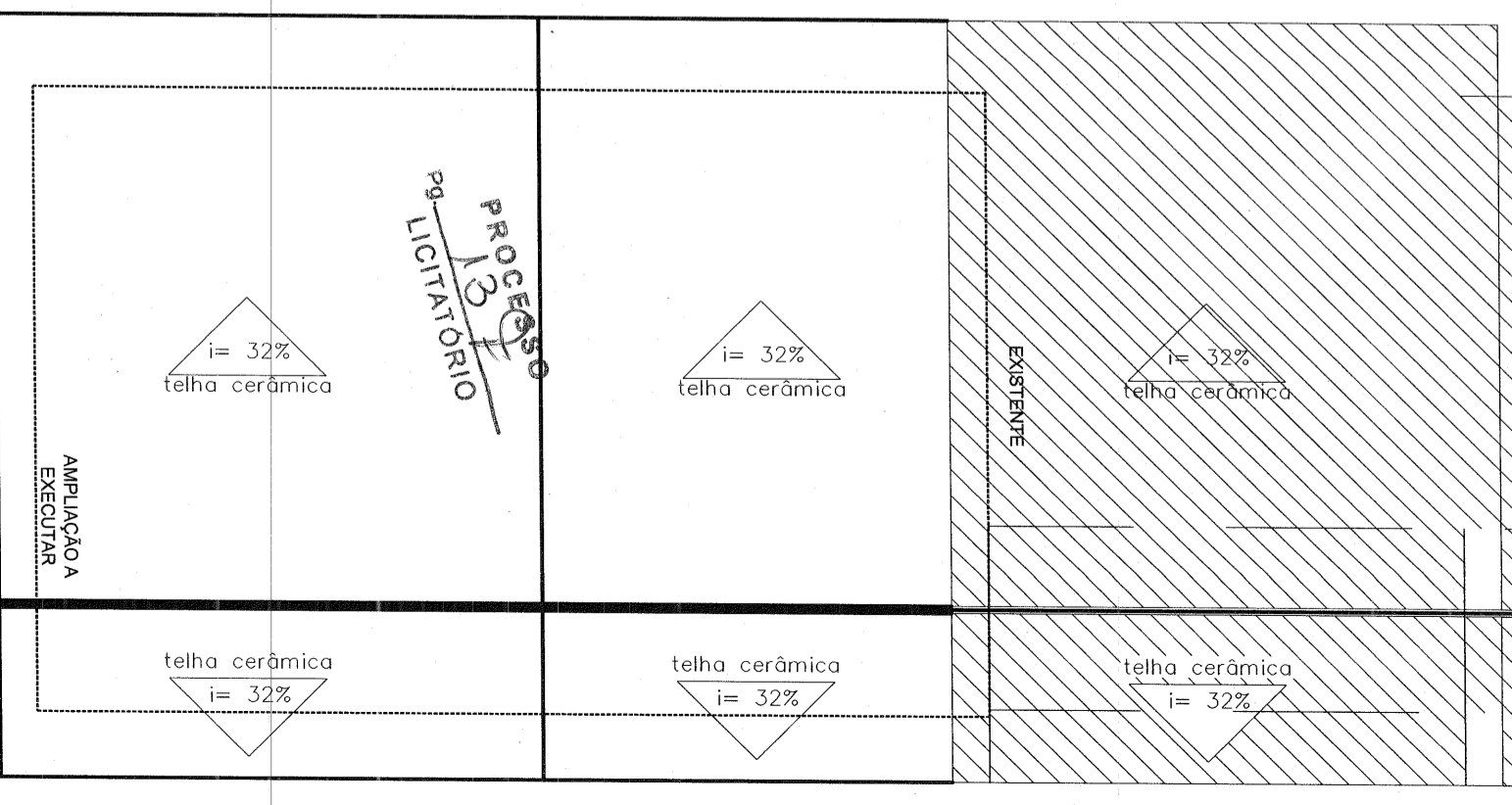

PLANTA COBERTURA Escala 1/100

AMPLIAÇÃO ESCOLA SÃO CARLOS

LOCALIZAÇÃO: ESQ. RUA CARBÔ COM RUA GREGÓRIO ALVES - VILA ASSUNÇÃO - CAIBATÊMS

DESCRIÇÃO: PROJETO ARQUITETÔNICO

ASSUNTO: INSTALAÇÕES ELÉTRICAS E PLANTA DE COBERTURA

ASSINATURAS:

RESPONSÁVEL TÉCNICA: ELOÍSA VOIGT KERN ENGENHEIRA CIVIL

PROJETISTA: ELOÍSA VOIGT KERN ENGENHEIRA CIVIL

PRANCHAS A3 n.º 03

INSTALAÇÕES ELÉTRICAS

ÁREA: 108,80 m<sup>2</sup>

Escala 1/75

SETOR DE ENGENHARIA

RESPONSÁVEL TÉCNICA: ELOÍSA VOIGT KERN ENGENHEIRA CIVIL

PROJETISTA: ELOÍSA VOIGT KERN ENGENHEIRA CIVIL

RESP. TÉCNICO: ELOÍSA VOIGT KERN ENGENHEIRA CIVIL CREFA/RS 501116

PRANCHAS A3 n.º 03

DESENHO: Eloísa

DATA: OUT/2017

ESCALA: Indicada

ÁREA: 108,80 m<sup>2</sup>

LOCALIZAÇÃO: ESQ. RUA CARBÔ COM RUA GREGÓRIO ALVES - VILA ASSUNÇÃO - CAIBATÊMS

DESCRIÇÃO: PROJETO ARQUITETÔNICO

ASSUNTO: INSTALAÇÕES ELÉTRICAS E PLANTA DE COBERTURA

ASSINATURAS:

RESPONSÁVEL TÉCNICA: ELOÍSA VOIGT KERN ENGENHEIRA CIVIL

PROJETISTA: ELOÍSA VOIGT KERN ENGENHEIRA CIVIL

PRANCHAS A3 n.º 03

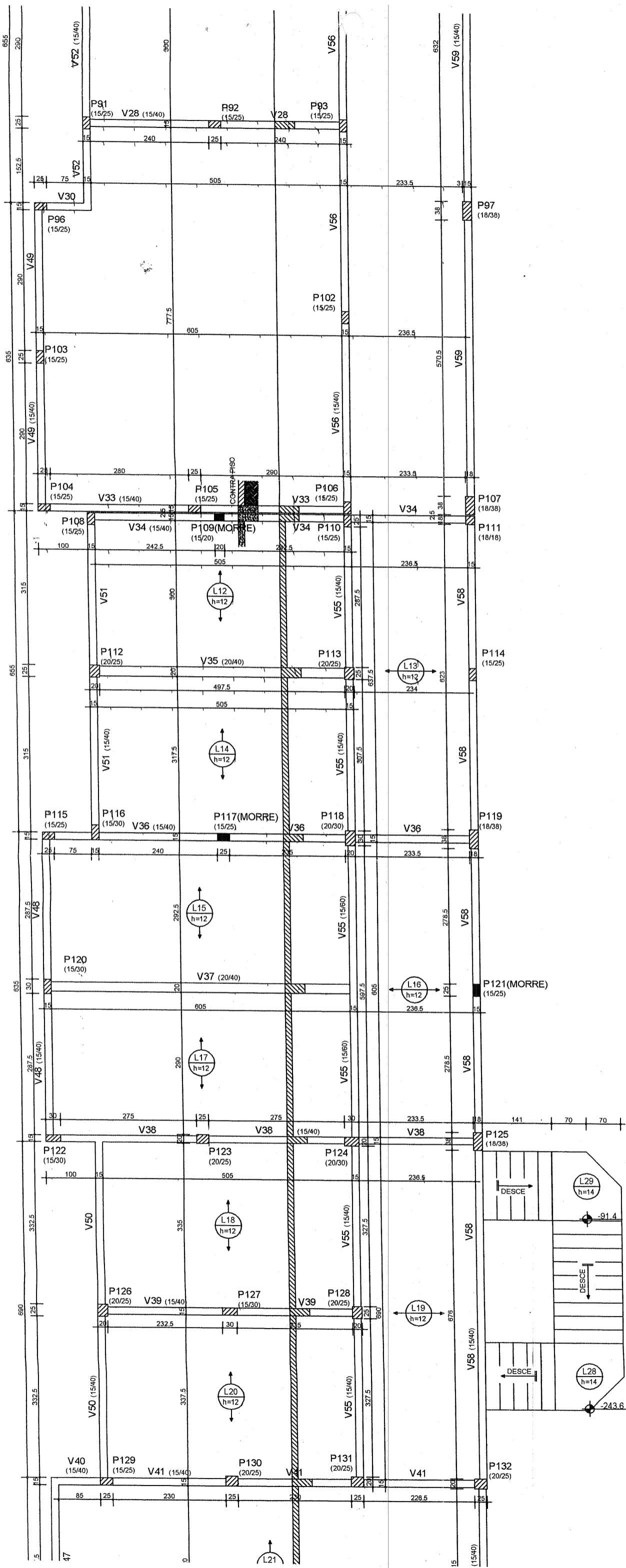

*Estrutural 2,*  
*Orientações com o*  
*setor de engenharia.*

*Chuck*  
**Eloisa Voigt Kern**  
 Eng<sup>a</sup> Civil CREA/RS 201.116  
 Portaria nº 56/2015  
 Responsável Técnica

*[Signature]*  
**Amari Pires da Silva**  
 Prefeito Municipal  
 Caibatê - RS

*[Signature]*  
**Angela Hartmann**  
 Secretária Mun. de Educação Cultura e Turismo  
 Port. 010/2017  
 Prefeitura Mun. de Caibatê - RS

**PROCESSO**  
**25**  
**LICITATÓRIO**

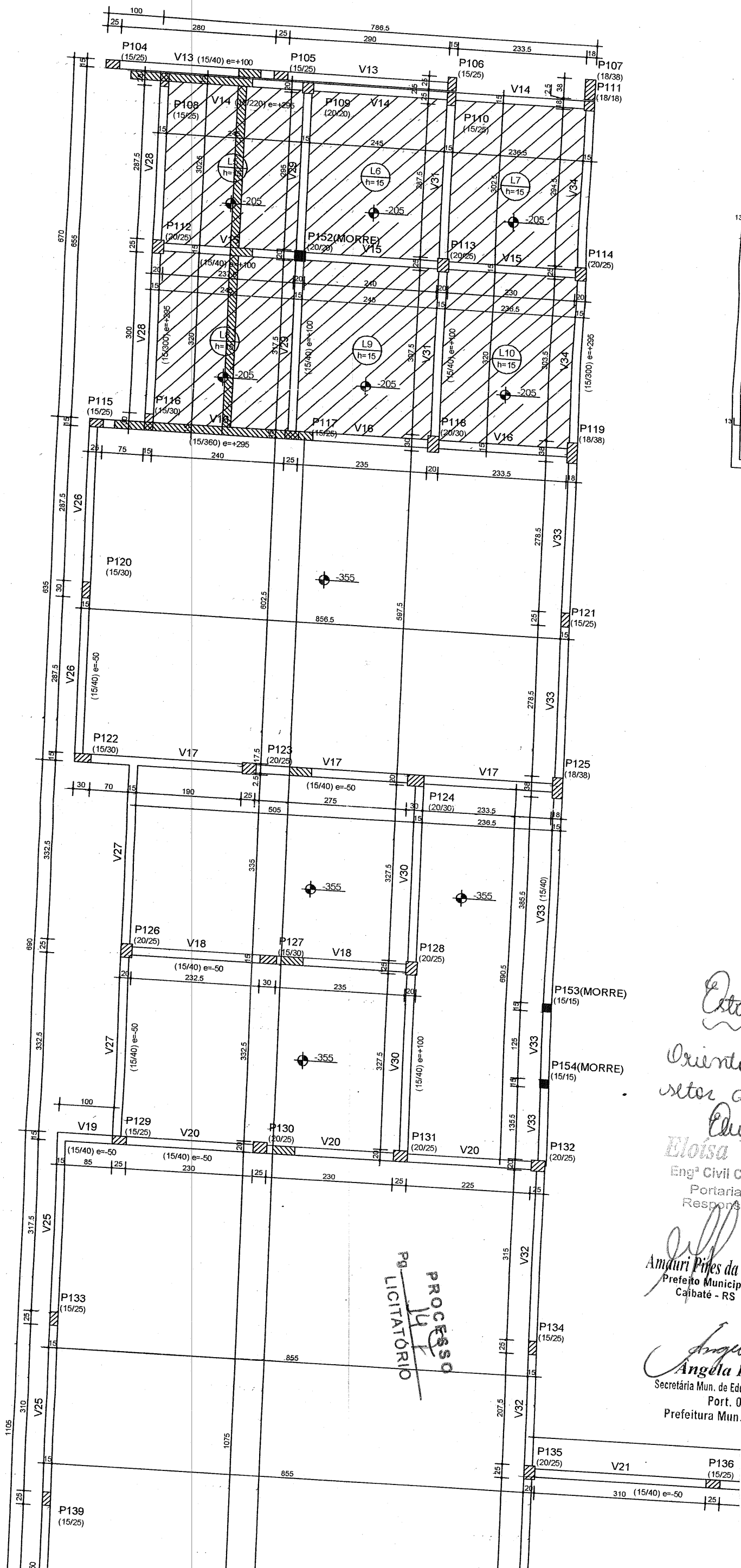

*Estrutural 1*

Orientações com o  
setor de engenharia

*Cláudia*  
**Eloisa Voigt Kern**  
Eng<sup>a</sup> Civil CREA/RS 201.110  
Portaria nº 56/2013  
Responsável Técnica

*Amáuri Pires da Silva*  
Prefeito Municipal  
Caibaté - RS

*Angela Hartmann*  
**Angela Hartmann**  
Secretária Mun. de Educação Cultura e Turismo  
Port. 010/2017  
Prefeitura Mun. de Caibaté - RS

**PROCESSO LICITATORIO**